

Der Linolschnitt

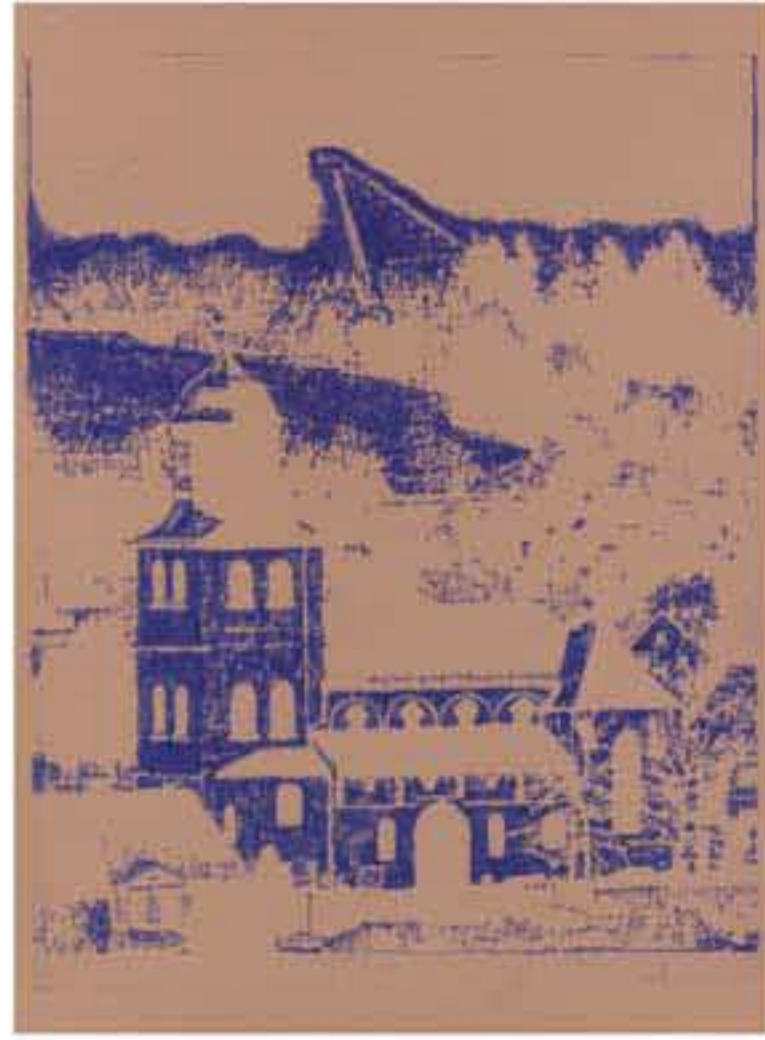

Planung/Entwurf der Vorlage
(negativ + gespiegelt)



Gestaltung des Motivs und
Übertragen der Vorlage
auf die Linolplatte



Der fertige Schnitt auf der Linolplatte

Linolschnitt-Werkzeug

- Gaißfuß
- U-Form
- Konturenmesser

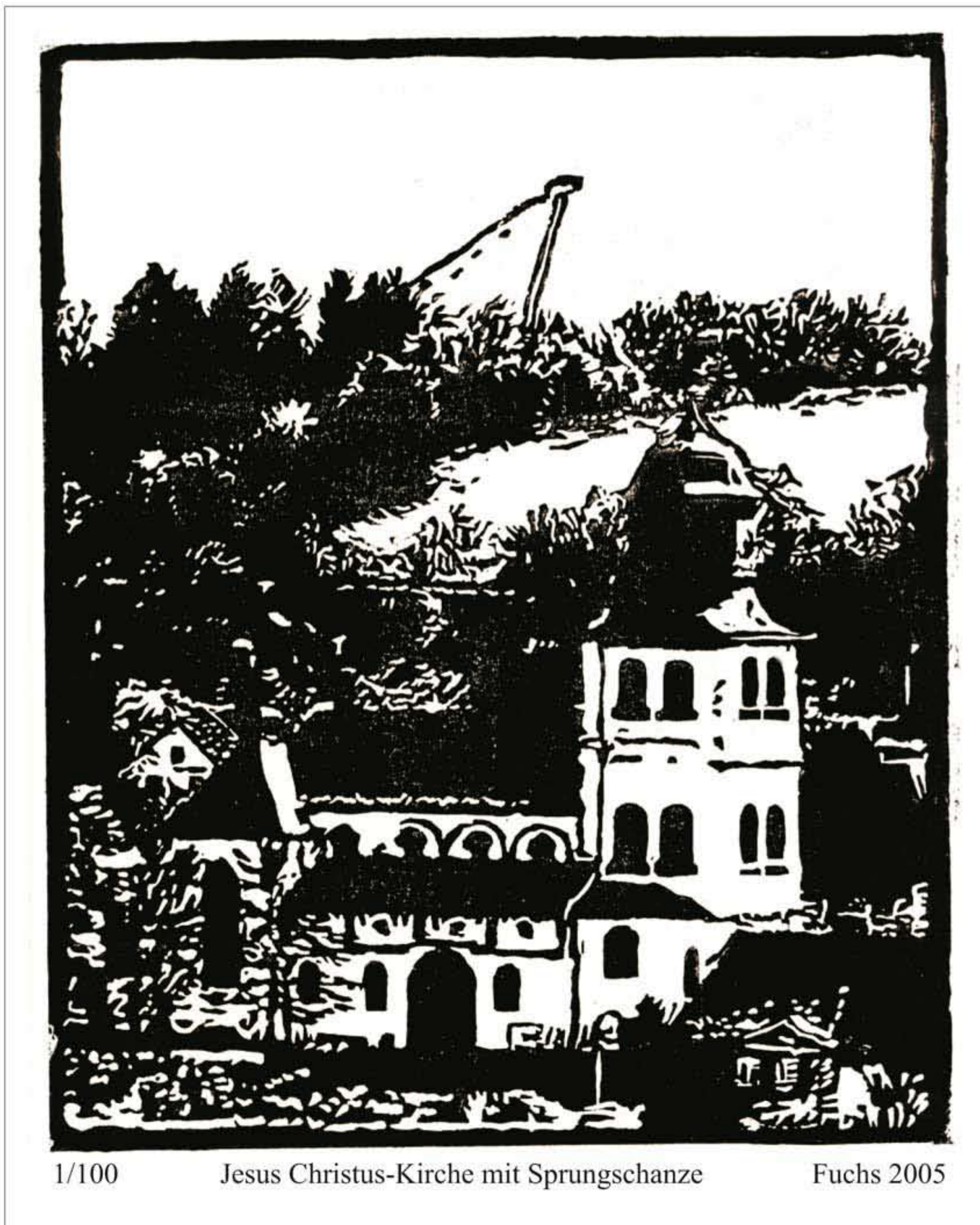

Der
fertige
Linoldruck

(Signatur)

1/100

Jesus Christus-Kirche mit Sprungschanze

Fuchs 2005